

# くらら

●開館時間  
月～土 10:00～21:00  
日・祝 10:00～17:00

●休館日  
水曜日・年末年始



〒328-0043 栃木市境町19番3号駅前庁舎1F  
Tel 0282-20-7131 Fax 0282-20-7132  
E-mail kurara-tochigi@cc9.ne.jp  
URL <http://www.kurara-tochigi.org>

クスオク タカト

## 「会長の楠奥崇人です！ よろしくお願ひ致します！」

恒例！くららの大掃除は  
9/3(日)です！  
8時30分～皆さまの  
ご参加お待ちしています！



この度、市民活動推進センター利用者協議会役員会により会長を承認いただきました、楠奥崇人と申します。

登録団体としては、今年の1月開催の二回目の成人式・志重式と、とちぎ協働まつりに参加させていただいております。

さて、皆様におかれましては日頃より市民活動に努めていただき、地域の活性化に貢献されております事を感謝申し上げます。

おかげさまで、昨年度のくららでは22団体の新規登録があり、平成29年4月現在で264団体・24,070人となりました。市民活動推進センター利用者協議会は、登録団体の皆様が、くららの

利用方法や利用のルールを作ったり、お互いの親睦や連携を図る企画を検討し、市民活動のより良い環境作りの為に組織されています。それぞれの団体がお互いの活動を知り連携し、新たな活動のきっかけとなってくれればと思います。今季の役員会は、30～40代の若い世代を推薦いただきました。まだまだ経験が浅いため、諸先輩方のご指導・ご鞭撻が必要です。役員会では、皆様の意見を取り入れ、今まで以上にくらら利用の利便性を高め、栃木市の活性化につながるよう努力をしていきたいと思っておりますので、ご協力よろしくお願ひいたします。

- 【会長】楠奥 崇人 (志重式実行委員会)
  - 【副会長】菊池 千佳 (Mothers ネットワーク)
  - 桑川 登 (地域未来活性化プロジェクト)
  - 若林可奈子 (とちぎ雛まつり実行委員会)
  - 【幹事】狐塚 久江 (栃木駅掃除の会)
  - 小池 美香 (とちぎ娘町推進協議会)
  - 坂本 晴彦 (Team とち介っ人)
  - 松島 陵介 (NPO 法人ハイジ)
  - 福田 法華 (読み書き堂・くららスタッフ)
- 敬称略

## くららからのお知らせ

### 大平つなぐ会議

大平町で 多世代がつながる 地域づくりを考えよう！



お申込みはくららまで！

- 日時：7月17日(月・祝) 13:30～16:00
- 会場：栃木市大平公民館
- 定員：30名 ■参加無料

《第1部》 活動発表「多世代がつながる地域づくり」  
「学校と地域をつなぐ」 鈴木廣志氏 (大平中央小学校 校長)  
「歴史・文化・自然を活かす」 浅輪千明氏 (おおひら歴史民俗資料館館長)  
「若者と地域をつなぐ」 大波龍郷 (くらら 副センター長)

《第2部》 つなぐ会議  
自分たちができること、やってみたいことをみんなで話し合ひましょう！

### とちぎ協働まつり2017 くららのエリア 出展者募集！！

10月22日(日) 栃木市総合運動公園

今年のテーマは **NEXT!**  
～あなたが つなぐ 未来へ～

- 申込み締切 7月25日(火)
- 申込み・問合せ  
とちぎ協働まつり2017 くららのエリア  
☎0282-20-7131  
FAX 0282-20-7132

# 9日と19日は、くららに来て、みんなで話そ！

参加無料・予約不要・お気軽に！

報告

第243回 6月9日(金) 19:00~20:00 小林 宙さん  
『年金のウソ?ホント!』

この日は偶然にも20代、30代、40代、50代の聞き手が揃って、それぞれ年金に対する漠然とした不安を抱えつつ、ファイナンシャルプランナーの資格をお持ちの小林さんのお話を聞きました。配布された資料1枚目の「年金制度についての理解度テスト」は、見慣れない用語が並んでいて、正直ちんぷんかんぷん。小林さんにひとつずつ説明してもらいながら、いまの年金制度への理解を深めました。



次に2枚目の「厚生年金保険法」の資料で、所得に対してどれくらいの年金を受け取るのかという「所得代替率」について教わりました。これは低所得者ほど高くなっているそうです。きちんと納めておけばそれなりの額が受け取れるとはいえ、老後のためにはやっぱり貯金もおかないと、年金だけで生活していくのは難しいようですね。

第244回 6月19日(月) 18:30~20:00 シュガータウンさん  
シュガータウンの音楽図鑑 vol.5 『村上春樹をめぐる冒険 No music, No Haruki,』

今回は面白くて楽しいことにこだわったというシュガータウンさん。プロローグはビートルズ3曲。彼らのターニングポイントとなったアルバム「ラバーソウル」の中の1曲「ノルウェイの森」と同名の春樹作品もまさに彼のターニングポイント。次にクラシック3曲。『小澤征爾さんと、音楽について話をする』(対談集)では春樹のクラシックへの並々ならぬ思いが感じられる。村上春樹は1949年1月生まれ。同年代には、萩尾望都、松本隆、松田優作などなど！感受性豊かな13歳頃(60年代)に聞いた音楽には『風』が吹いていた。MJQ、ビル・エヴァンス、ストーンズ、プレスリー、P・P&M、ボブ・ディラン、そしてブルース・スプリングスティーン。エピローグの「ベートーベンピアノソナタ」はまるでジャズ！独自の春樹論が次々と展開され、くららは音楽喫茶に変身♪そんなシュガーさんおススメの1冊は『みみずくは黄昏に飛びたつー川上未映子訊く／村上春樹語る』とのこと。ところで『騎士団長殺し』は？オペラは？…というわけで、次回の音楽図鑑、村上春樹をめぐる第2弾「ブラームスの小径」は9月19日(火) 18:30~の予定です。



## くららで話そ！ これからの予定

どなたでも参加できます。興味のある回から、お気軽に「ちょこっと」のぞいてみませんか？

- 7月9日(日) 14:00~15:00 平子めぐみさん(くららアルバイトスタッフ)  
「大学生活と栃木市」
- 7月20日(木) 16:00~18:00 渡良瀬ガイドクラブのみなさん  
「魅力いっぱいの遊水池を、私たちが案内しています！」
- 8月10日(木) 19:00~20:00 鶴田菜々子さん(栃木市地域おこし協力隊)  
「はじめまして！地域おこし協力隊です」
- 8月19日(土) 18:30~20:00 中村美紀さん  
「若者と地域を本でつなぐ フックリング」



“とちぎ夢ファーレ” 助成事業  
**谷中村の遺跡を守る会**  
谷中村残留民家屋強制破壊110年記念行事

◆日時・場所 7月1日(土)  
①9:30~11:30 谷中村役場跡前広場  
慰霊のための御神輿渡御とお囃子演奏  
②14:00~16:00 栃木市藤岡遊水池会館  
シンポジウム「谷中村の豊かさと住民自治の伝統」

◆参加費 無料 ※どなたでも参加できます  
◆問合せ ☎080-1259-4143 (山口)

“とちぎ夢ファーレ” 助成事業  
**とちぎ娘町推進協議会**  
ミスとちぎ娘町2017  
ゆかたコンテスト出場者募集

☑応募方法 右のQRコードからFacebookで詳細を確認し、応募用紙を入手してください。

公開審査&表彰式  
☑日時 8月6日(日) 17:00~(予定)  
☑場所 蔵の街サマーフェスタ 栃木市大通り山車会館前  
☑問合せ ☎0282-24-6133

**蔵の街職人塾 勉強会**  
「蔵を含む歴史的建造物の調査方法」

☑日時 7月13日(木) 18:30~  
☑場所 とちぎ市民活動推進センターくらら  
☑講師 山本兵一氏(蔵の街職人塾塾長)  
☑参加費 無料  
☑問合せ ☎090-8116-1131 (石本)

日本鳴く虫保存会栃木市支部  
スズムシを育ててみませんか！  
**「スズムシ・マツムシ無料配布」**

▶日時 7月15日(土) 10:30~16:00  
▶場所 くらら会議室(境町19-3)  
▶飼育用プラケースに、細かい鹿沼土を、深さ4cmほど入れてお持ちください。  
※マツムシは8匹×10名限定です。  
▶問合せ ☎0282-22-3477 (小倉)

朗読ボランティアはなみずき  
山本有三生誕130周年記念  
**群読と紙芝居で祝う**

☑日時 7月24日(月) 10:00~12:00  
☑場所 栃木市役所1階市民スペース  
☑参加費 無料(先着小学生30名)  
☑問合せ ☎0282-24-014 (高久)

“とちぎ夢ファーレ” 助成事業  
**子育て支援クラブ あくあとちぎ**  
子育ての勉強会  
～検査について知る～

★日時 7月16日(日) 13:30~  
★場所 岩舟公民館 講義室(岩舟町静2292-1)  
★参加費 1,200円  
★講師 浅田晃佑氏(白鷗大学)  
★内容 ウィスクなどの検査に詳しい先生です。お子様の検査結果をお持ちください。検査について知り、どのように子どもと関わるかを考えます。  
★問合せメール apa1996hikari@gmail.com (山本)

## 新規登録団体5月・6月

※登録団体数 271団体 登録会員数 24,187名(6月末)  
※くららでは市民活動団体の登録を随時受け付けています。

登録No	団体名	活動内容
533	Tochigi Global Group	栃木市をグローバルにしよう。外国人観光客を栃木市に呼びこもう。
534	こどもの集える場所を考える会	子どもたちの土曜日の過ごし方・食育・コミュニケーションを考える。
535	蔵のまち笑いヨガくらぶ	笑いヨガ普及を通して、市民の「健康づくり、仲間づくり、地域づくり」に貢献する。
536	田村律之助顕彰会	ビール麦の父であり、明治期の栃木県の優れた農業指導者であった田村律之助の業績を検証し、広く市民に発信する。
537	TOCHIGI.L.C(とちぎエルシー)	ラージボール卓球の普及と健康づくり。
538	Tunagü (つなぐ)	外国にルーツを持つ子ども向けの日本語教室。教科サポート。



# くららレポート 50

登録 No198

## 蔵の町子ファミリー

くららレポートは、くららに登録して下さる方々を、皆さんに広く紹介することを目的としています。  
「ウチも紹介してー!」の依頼に突撃レポート? が取材にかけつけます。  
(もちろん寄稿も大歓迎)

### 男女共同参画社会を推進する「蔵の町子ファミリー」 くららフェスタにてアンケート実施

男女共同参画社会の実現をめざし出前紙芝居をはじめ10年。現状を知るため平成29年3月26日くららフェスタ参加者の方々からアンケートをいただきました。男女共同参画が一步步進んでいることがわかります。アンケートの結果は下記のとおりです。

- ・集約件数29(男性12名・女性17名)
- ・年齢 60代30%70代30%未記入20%他20%
- ・家族構成 夫婦のみ30%・未記入40%他30%

問1 あなたは家庭内での役割についてどの様に担うのが良いと思いますか?

問2あなたは「夫は外で働き、妻は家庭を守るべきである」という考え方についてどう思いますか?

※今回のくららレポートは、蔵の町子ファミリーさん。今年三月のくららフェスタの際のアンケート結果をお寄せ下さいました。アンケートに回答してくださった皆さん、ありがとうございます。

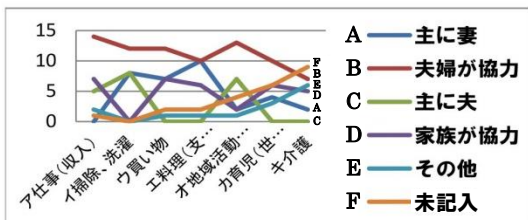

家庭内では夫婦家族が協力

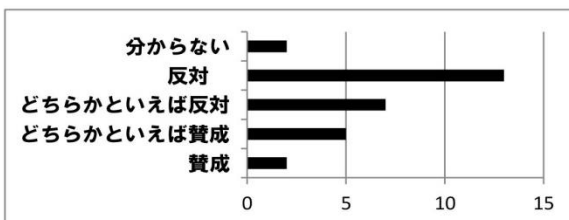

69%の人が反対

問3もしあなたが介護が必要になった場合誰に介護してもらいたいですか? 2まで

問4一般的に女性が仕事を持つことについてあなたはどうお考えですか?

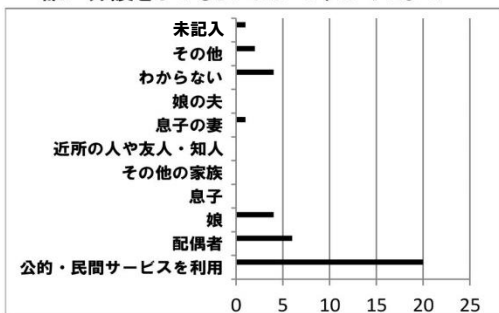

圧倒的に公的・民間サービスを利用する

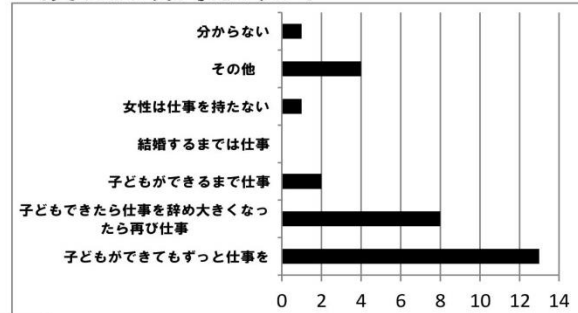

72%の人が仕事を持つ方が良い

ご協力ありがとうございました。.....蔵の町子ファミリー.....

くららの駐車場は10台程度。乗りあわせでお願い致します。

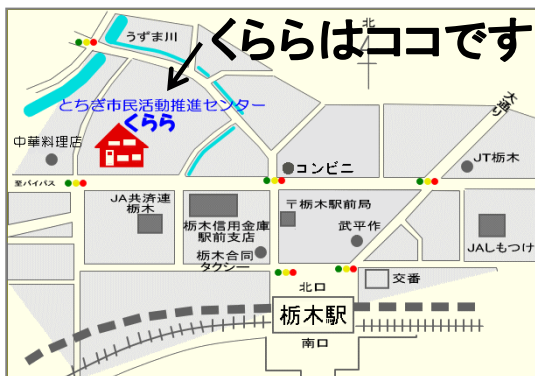

くらら情報紙は毎月1日発行です。

下記のところに置いてあります。

- 栃木市役所・各総合支所・各公民館・各図書館・各文化会館・蔵の街美術館・各商工会(議所)・各児童館・各老人福祉センター・市民会館・山車会館・蔵の街観光館・保健福祉センター・勤労者総合福祉センター・地域子育て支援センター・ファミリーサポートセンター・シルバー大学校・総合体育館・プラッツおおひら・ゆうゆうプラザ・隣保館・遊楽々館・こなら館・県内市民活動センター・近隣のボランティアセンター・市内協力店・くららカウンター

- ◎「登録団体からのお知らせ」(講座・イベント情報など)
- ◎「くららレポート」(団体の活動紹介)

↑原稿をお待ちしています!

※くららホームページから情報紙の印刷もできます。

URL <http://www.kurara-tochigi.org>



※くららは、指定管理者として特定非営利活動法人ハイジが栃木市の委託を受けて管理運営しています。



♥今年も折り返し地点。梅雨あけが待ち遠しいこの頃ですね!(さっぱり梅雨らしくなかったけど...)♥6/13の消防訓練お疲れさまでした。日頃の備えについて考える良い機会になったのではないのでしょうか♥さて、7月と言えば...七夕さま、海の日、夏休み!巴波川あかりイベントや夕涼みライトアップイベント...うちわを持って、みんなで浴衣も楽しみましょう♥